

Generell info  
 - Alle mål må kontrolleres på stedet  
 - Eventuelle opplysninger som mangler, må kontrolleres med arkitekt.  
 - Det kan oppstå endringer etter justeringer fra andre fag

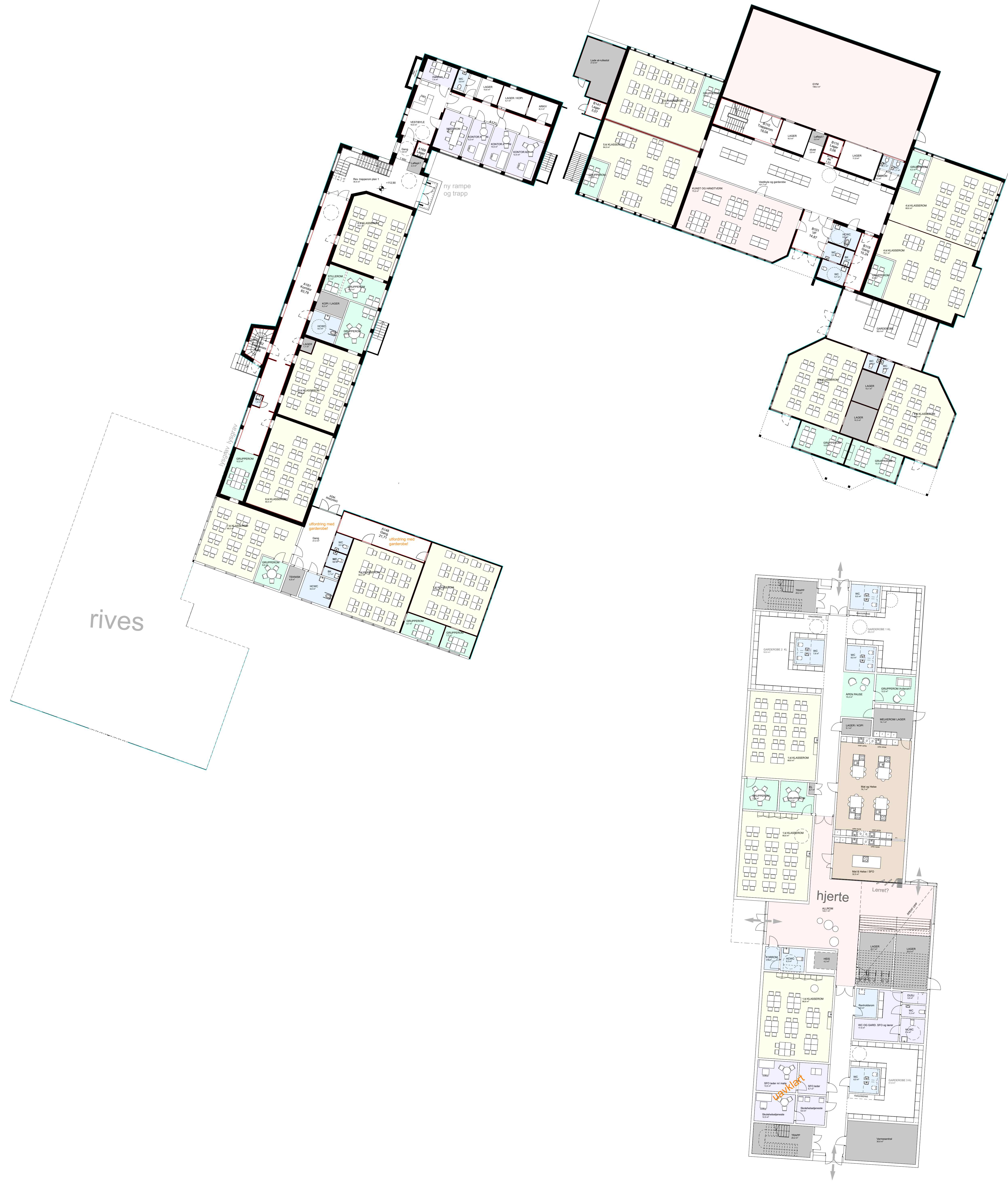

**SKISSER**

Prosjektgruppe  
 Arkitekt og landskap  
**OSTRE LINJE** ARKITEKTUR LANDSKAP  
 Skjerveveien 11, 1414 Ås  
 Tlf: 99 88 84 10  
 Mail: oslo@ostrelinje.no | Org.nr: 925 933 026

Kommune  
**Indre Østfold kommune**  
 Hovin skole

Dato: 29.05.2024  
 Skala: 1:100  
 Tegnet av: CWS  
 Kontrollert av: VSD

Prosjekt: 2402  
 Mulighetsstudie  
 Plan 1. Etg

Plassering av nye toaletter og garderober er ikke endelig avklart!  
 Elever: minst 1 toalett pr. 20 elever.  
 Ansatt: minst 1 toalett pr. 20 ansatt.

Tilgjengelig HCWC pr etasje / pr bygning.

Dører er ufullstendig på tegning!